# 3+KK

Typ / Type

# 6.NP

Podlaží / Floor

| | | |
|---|---|---|
| 1 | KOMORA / LUMBER ROOM | 3,51 m² |
| 2 | HALA / HALL | 13,51 m² |
| 3 | LOŽNICE / BEDROOM | 14,70 m² |
| 4 | OBÝVACÍ POKOJ + KK / LIVING ROOM + KITCHEN | 28,65 m² |
| 5 | LOŽNICE / BEDROOM | 15,43 m² |
| 6 | WC / TOILET | 1,75 m² |
| 7 | KOUPELNA + WC/ BATHROOM + TOILET | 7,37 m² |
| | | 84,92 m² |
| 8 | BALKON / BALCONY | 13,70 m² |
| | Plocha bytu celkem / Apartment Area Total | 98,62 m² |

# 601

ČÍSLO BYTU | APARTMENT NUMBER

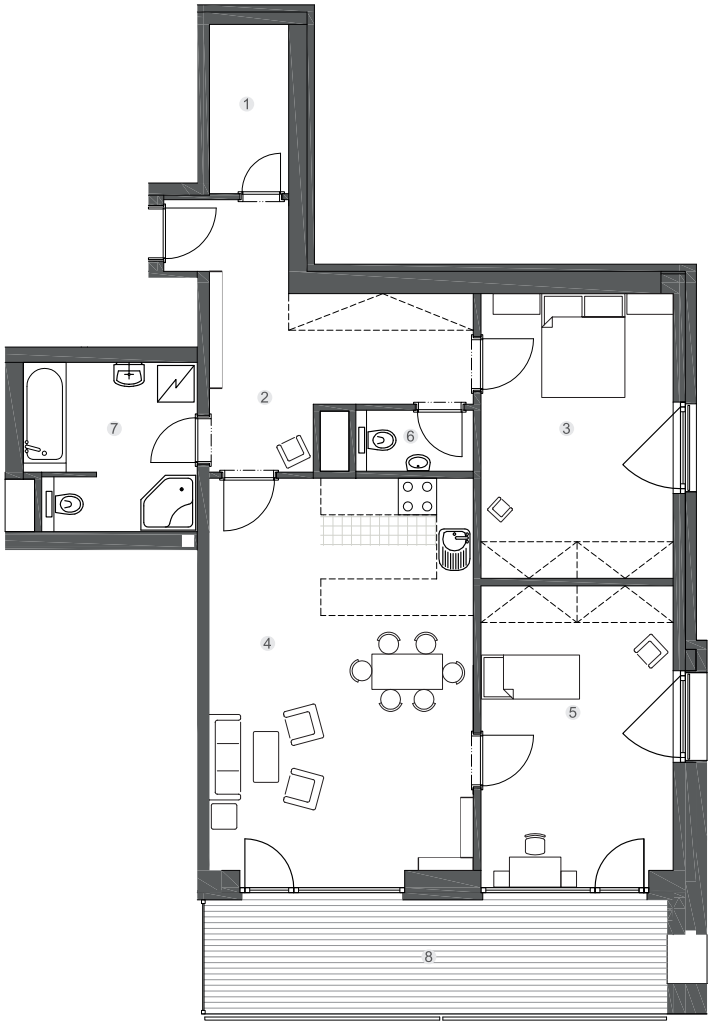


# BYTOVÝ DŮM HUSOVA

Moderní bydlení v centru města

**Půdorys podlaží/ Floor plan**

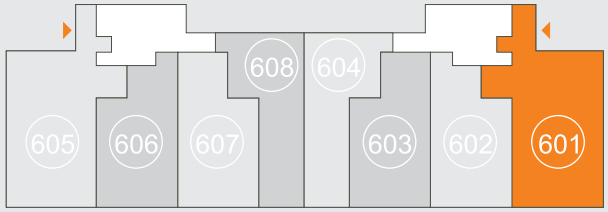


**Pohled na dům/ Building View**

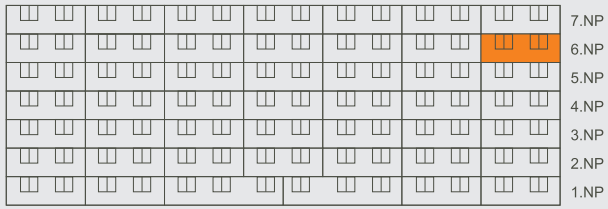



Prodejní kancelář / Sales Office
JTH Group a.s.
Krupská 33/20, 415 01 Teplice
+ 420 603 888 999
roman.wurzel@jth.cz


J·T·H

**www.bytyhusova.cz**

Plochy jednotlivých místností jsou pouze orientační.
Vyobrazené zařízení interiéru (kuchyňská linka, el. spotřebiče, skříně, nábytek apod.) v půdorysech bytů nejsou součástí dodávky.
Přesné parametry bytů jsou specifikovány ve standardech a ve smlouvě.
Developer si vyhrazuje právo na změnu uvedených informací.